

福音

社会福祉法人いわき福音協会広報紙

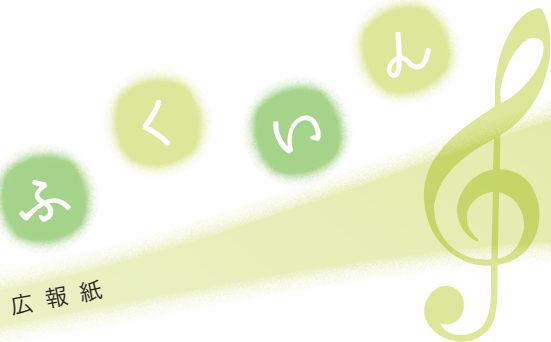

VOL. 47

2026.3 発行



ふるさとの未来を語ろう

社会福祉法人 いわき福音協会
いわきの偉人Dr.大河内一郎 生誕120年記念事業
～ふるさとの未来を語ろう～



記念講演
演題「虹の架け橋 ～東日本大震災、あの日から～」
講師 木工作家 遠藤 伸一氏

社会福祉法人 いわき福音協会
いわきの偉人Dr.大河内一郎 生誕120年記念事業
～ふるさとの未来を語ろう～

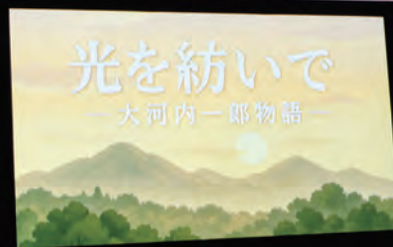

いわきの偉人 Dr. 大河内一郎生誕 120 年記念事業 ～ふるさとの未来を語ろう～	2・3 面
福音フェスティバル 2025	4・5 面
おしごと紹介	6 面
栄養士のレシピ	7 面
ボランティア紹介 はまなす荘	7 面
晴レル家/ポポロ/職員募集/編集後記	8 面

いわきの偉人生誕 120 年記念事業 ～ふるさとの未来を語ろう～

いわき福音

揮毫：創立者 大河内一郎

発行 ● 社会福祉法人いわき福音協会
Address ● 福島県いわき市平上平窪字羽黒40-44
Phone ● 0246-23-1903
URL ● <https://i-fukuin.com/>



いわきの偉人 Dr. 大河内一郎 生誕 120 年記念事業

～ふるさとの未来を語ろう～

令和 7 年 11 月 8 日(土)、いわき芸術文化交流館アリオス (セキショウ中劇場) にて、いわき福音協会創立者・大河内一郎先生の生誕 120 周年を記念する講演、演劇などが開催されました。

当日は、医療・福祉・保育関係者をはじめ、これからの地域を担う若い世代など、400 名を超える方々にご来場いただきました。大河内先生の歩みを振り返るとともに、その志を次世代へとつなぐ貴重な節目となりました。



■薬谷理事長によるあいさつ

記念講演 木工作家 遠藤伸一氏

虹の架け橋

～東日本大震災、あの日から～

震災の悲しみを超えて届いた、
人への感謝と「心の絆」のキセキ

木工作家、遠藤伸一氏による

記念講演は、会場全体に深い感動を呼び起こしました。東日本大震災で最愛の三人の我が子を亡くし、深い哀しみと絶望の日々を過ごした遠藤氏。その絶望の中で遠藤氏を支えたのは、人々の愛情や、人との繋がりで、

そして人の温もりでした。

「人への感謝」を噛みしめながら語られる言葉には、実体験に基づいた重みがあり、私たちが日々の業務で忘れがちな「目の前の一人を大切にする」という本質を優しく、そして強くお話しいただきました



■遠藤伸一氏

講師プロフィール

宮城県東松島市で工房を構える木工作家・遠藤伸一(えんどう しんいち)氏。子ども用の椅子などを中心に、暮らしに寄り添う木工品を手がけている。東日本大震災では津波により3人の子どもを失うという深い悲しみを経験したが、地域の支えを受けながら再び木工の道へ戻った。現在は制作活動と並行して、震災の記憶や教訓を伝える語り部としても活動。自身の体験をもとに、命の大切さや地域のつながりの重要性を語り継ぐ取り組みを続けている。

記念演劇

光を紡いで 大河内一郎物語

創立者の生涯を紡ぐ

「人のつながり」が描くいわき福音協会の奇跡

第二部として、福島整肢療護園の吉原康園長が主演・脚本・監督・アニメーション・音楽制作のすべてを手掛け、いわき福音協会職員有志による記念演劇が上演されました。

この物語では、大河内一郎先生が多くの人の支えや協力を得ながら、「障がい児者の友として」という理念を具現化していくまでの生涯が描かれました。いわき福音協会が、今日までにいかに「人」との縁によって支えられ、成長を遂げてきたか。その歴史を体現する職員たちの熱演は、会場に深い感動を呼びました。



シンポジウム

ふるさとでの未来を語る

未来の医療、福祉、保育人材を考える

未来へ繋がる「ひと」への想いの軌跡

第三部では、医師から学生まで多彩なパネリストが登壇し、「人」をテーマに議論を交わしました。

議論の核となったのは、時代が変わっても揺るがない「人を大切にする視点」です。現場からは、効率化が進む今こそ目の前の一人に寄り添う「つながり」が不可欠であると説かれ、教育現場や学生からは、人の痛み

共感できる豊かな人間性を地域で育む重要性が語られました。

立場を超えた対話を通じ、医療・福祉・保育は一人の人間を支える「地続きの絆」であるという認識を共有。専門家と次世代が手を取り合い、人を軸にした温かなコミュニケーションを築くことこそが、ふるさとでの未来を切り拓く原動力になると再確認する貴重な機会となりました。



ファシリテーター

福祉懇話会 会長 鈴木 繁生氏

シンポジスト

NPO法人ままはーと 理事長 笠間 真紀氏
 いわき市医療センター看護専門学校 副校長 草野 ちづ氏
 いわき市医療センター看護専門学校 3年 菊地 花音氏
 東日本国際大学 健康福祉学部 教授 金成 明美氏
 東日本国際大学 健康福祉学部 3年 木村 剛志氏
 福島整肢療護園 園長 吉原 康

売店 & バザー

Shops & Bazaars



ポポロのクッキー販売、ふくいん商店も多くの人で賑わっていました！
ぬいぐるみが大人気でした😊



つばさの出店、カレー、イタリアンもつ煮やウインナー盛りなど
とても美味しいと評判！こちらも行列ができておりました！



ステイバル

25



されました。コロナ禍後初めて、地域の皆様
場いただき、ありがとうございました。
いただくことができました。



福祉相談会

Welfare Support Session

児童から高齢の方まで、地域の皆様が抱えている悩みや困りごとの相談会を行いました。また、ダスキン
さんのご協力のもと福祉用具展示が開催されました。



法人紹介

About Us



大河内一郎先生の紹介アニメや昔の療護園
の写真を沢山の方々にご覧いただくことが
できました。ありがとうございました！



キッチンカー Food truck

どのキッチンカーも大変人気で行列ができていました！
普段、中々食べることが出来ないメニューに利用者の皆さん大喜び 😊



福音フェ 20



昨年10月4日に福音フェスティバル2025が開催を招いてのお祭りとなりました。沢山の方々に来地域の皆様、利用者の皆様にお祭りを楽しんでご協力頂いた皆様へ感謝申し上げます。



催し物 Events

小島保育園リズムダンス、アニマルセラピー、バルーンアート&マジックショー、クラブスチアリーダーズと催し物が盛りだくさん！沢山の方々においでいただき、どの催し物も大盛況でした 😊 ご協力いただきました皆様、ありがとうございました！



小島保育園

小島保育園は、現在 114 名の子どもたちが元気いっぱいのびのびと過ごしています。当園は発達に特性のある子どもの保育も取り入れており、全ての子どもが安心して過ごせるよう保育を行っています。

私は保育士 1 年目で 1 歳児クラスを担当しています。最初は実際の現場についていくのに必死で、名前を覚えることにも苦労していましたが、今では子どもたちから「せんせい」と呼んでもらえるようになりました。子どもたちと過ごす日々の日常や行事など、月日が経つのは早く、自立していく姿に寂しさを感じることがありますが、そのなかで子どもたち一人ひとりの小さな成長をそばで感じながら、この仕事のやりがいを日々実感しています。

まだまだ大変なことはありますが、たくさんの先生方の力も借りながらいろんなスキルを習得し、子どもたちと共に楽しく一人の先生として成長できるように頑張っていきたいです。



保育士 福井 美洸

とある一日の流れ

- 〈未満児〉 普通番勤務
- 8:30 出勤
登園 / 視診 / 自由遊び
- 9:30 おやつ
おやつ準備 / オムツ交換
- 10:00 設定保育
戸外 / 室内遊び
製作 / 絵本
- 11:05 昼食
昼食準備
昼食前読み聞かせ
- 12:00 午睡
午睡準備 / オムツ交換
- 12:30 昼休憩 / 日誌入力
他作業
- 14:30 起床
- 15:00 おやつ
おやつ準備 / オムツ交換
- 15:30 帰りの会・降園
自由遊び / オムツ交換
- 17:30 退勤

おしごと紹介



当法人ではたくさんの職員が働いています。どんな仕事をしているのか、のぞいてみましょう。

とある一日の流れ

多機能型障がい児者通所施設

エデンの家

- 8:30 出勤
療育で使用する部屋の掃除
ミーティング
- 9:30～受け入れ
- 10:00 集団療育開始
- 11:30 食事の見守り
- 12:30～送り出し、支援記録入力
- 13:00 休憩
- 14:00～学校に利用児の迎え
おやつの介助、入浴介助
排泄介助、活動
- 15:00～ナザレ園に移動し
運動遊びの準備
- 15:30～運動遊び開始
- 16:45～送り出し、支援記録入力
- 17:00～夕方のミーティング
- 17:30 退勤



保育士 滝口 公晟



エデンの家は、児童発達支援センター、保育所等訪問支援、放課後等デイサービス、生活介護を行う多機能型事業所です。利用される子どもから成人まで、一人ひとりの特性や成長段階に応じた切れ目のない支援を提供しています。

私たち保育士の業務は、主に療育です。

児童発達支援の集団療育では、様々な活動を通して子どもの成長を支えています。同じ活動でも、全員が同じ手順で行うのではなく個々のレベルに合わせた内容で支援しています。児一人に付き職員が一人付くことで手厚い支援をすることができます。個別療育では、一人ずつの空間を設定し、個々の目標に向けて支援を行っています。「今この子には何が必要なんだろう。」と常に考えることで成長を支えることができます。

放課後等デイサービスでは、おやつの介助や入浴介助、排泄介助等基本的な支援と余暇活動の支援（一緒に運動をしたり様々な行事や活動に参加）をしています。

エデンの家に就職して一年目です。最初は、大変だと思った仕事も子供たちの笑顔と子供たちの成長を支えられると思うと楽しく感じることができます。今は、楽しみとわくわくでいっぱいです。

栄養士のレシ

カジキカツバーガー

一人当たり栄養価：エネルギー 557kcal / たんぱく質 29.6g / 塩分 2.1g



高たんぱくで必須脂肪酸であるDHAとEPAを多く含むメカジキを使用した料理は、ダイエットや筋力アップ、コレステロールや中性脂肪を抑えるなど身体にとっていいことづくめです。

材料【4人分】

【A】

- メカジキ(生) 80gくらいの切り身4枚
- 玉ねぎ 小1個
- パン粉 1/2カップ
- 牛乳 大きじ3
- たまご 小1個
- 塩こしょう 少々

【衣】

- 小麦粉 適量
- たまご 適量
- パン粉 適量
- 揚げ油 適量
- 中濃ソース 適量
- ハンバーガー用パンズ 4個
- マーガリン
- キャベツ、レタスなど



作り方

1. カジキを包丁でたたいてミンチ状にする。たまねぎはみじん切りにする。
2. Aの材料をボウルに入れて、粘りが出るまでこねる。4等分にして形を整える。
3. 小麦粉→たまご→パン粉の順につけ、揚げる



Point 揚げやすいため、160℃くらいの低温からじっくり揚げ始め、最後は175℃くらいに温度を上げてカラッと仕上げるのがポイント！

4. 中濃ソースをかけ、マーガリンを塗ったパンズにレタスなどの野菜と一緒に挟む。

栄養ワンポイント

メカジキは、高たんぱくかつ良質な脂質が含まれた栄養価の高い食材です。肉類のひき肉と比較して、脂質がそれほど高くないため、ヘルシーな肉代わりとして使いやすく、ダイエット中や筋力アップを目指す方に適しています。

また、メカジキの脂質は、必須脂肪酸であるDHAとEPAを多く含み、コレステロールや中性脂肪を抑える働きや血管の健康維持等に期待されています。

私たちが住むいわき市沖(常磐沖)は、暖流と寒流が交わる好漁場で、カジキの主要な水揚げ地として知られ、カジキメンチはご当地グルメになっています。ぜひ、その美味しさを体験してみてください。

わたしたちがご紹介します！



福島整肢療護園

栄養給食課長 岩見 裕子 (中央)
 栄養士 大竹 里沙 (写真右)
 栄養士 蛭田 心寧 (写真左)

File.1 はまなす荘

音楽ボランティアの新妻様は、昨年度の途中からボランティア登録していただき、時間のあるときに、クラリネットを使用した楽器演奏や手指、足を動かす運動等を荘内の食堂にて実施していただきました。利用者の皆さんのことを主体として考えた活動をして頂いております。

楽器演奏や歌といった特技を活用した新妻様の音楽ボランティアは、普段とは違う日中活動の時間として、利用者の皆さんにとって非日常を感じられる素晴らしい時間となっています。

個人ボランティアの横山様も昨年度の途中からボランティア登録していただき、月二回から三回程、土日に利用者さんをドライブと買物に連れて行っていたり、外出支援を行っていただきました。週末のドライブや買物というのは、利用者さんにとって、特別感があり、また、ドライブ先について、いつも異なる行先を考えていただく等、ボランティア活動に対し、熱心に取り組んでいただいております。土日の外出支援となると、職員のみでは実施することが難しい状況があり、横山様の協力が非常にありがたいと感じております。

今回、二名のボランティアの方々を紹介させていただきましたが、他にも多くのボランティアの方々の支えがあり、利用者の方々の支えが為されています。我々職員も強く感じています。地域のボランティアの皆さまへの感謝をこの場を借りて申し上げます。いつもありがとうございます。

法人内のボランティア紹介

■ 音楽ボランティア 新妻さん
 ■ 個人ボランティア 横山さん



個人ボランティアの横山さん



音楽ボランティアの新妻さん



野菜の直売所&カフェ 晴レル家

いつもと少し違う時間を過ごしたい方へ。バリアフリーで安心できる空間をご用意しています。
新発売の晴レル家バーガーや定番メニューと一緒に、ほっとひと息つきませんか。



店内はバリアフリーで、どなたでも安心して過ごせるカフェです。
10名以上で貸切も可能。障がい者施設・高齢者施設のご利用実績もあり、ゆったりとした時間をお楽しみいただけます。



やさいの直売所&カフェ
晴レル家

【営業日】やさいの直売所 ▶ 月～金 10:30～15:00
カフェ&雑貨 ▶ 月～金 11:00～14:00
(ラストオーダー 13:00)



スタッフのエプロンが新しくなりました。気持ちも新たにお迎えます。

食べ応えたっぷり、晴レル家の新メニュー“ポポロ”のパンズで仕上げた晴レル家バーガーです。

焼き立て! 美味しい! ポポロのパンとクッキー販売中!

生イーストパン

毎週**木曜日**季節限定パン!



アップルロールパン
冬季限定...りんごの美味しい時期のみ販売。生地がふんわり柔らか! **自家製ジャム使用** いちじくロールと交互に販売中!



ブルーベリー・ヨーグルト・クリームチーズパン
期間限定...8月から10月 **自家製ジャムとヨーグルト・クリームチーズが美味しい!**



ブルーベリー食パン
期間限定...8月から10月 **自家製ジャム使用**



*パンは朝、11時頃から「黄色い旗」が目印!
個数限定! 是非一度お買い求め下さい。

天然酵母パン

毎週**火・金曜日**パン!



カレーパン 火曜日
自家製ルーでピリ辛! 油で揚げていません!



木の実のクリームチーズパン 火曜日
ナッツ・レーズン・クリーム・チーズの相性ピッタリ!



ドックサンドパン各種 火・金曜日
キャラメルフレーク・ピーナツ・クリーム・カスタード・チョコ・あんバターなど、どれも絶品!

クッキー販売中

毎日販売!

チーズペッパークッキー



ブラックペッパーとチーズが美味しい! ちょっぴりスパイシー!

パウンドケーキ ¥700 (1本)

注文にて承ります



- ・ココア
- ・メープル
- ・ラムレーズン
- ・オレンジ
- ・抹茶 (甘納豆入り)

*季節限定
・ゆず



クッキーも販売中です。ご贈答用にも料金に応じて袋・箱詰めできますのでお気軽に、ご相談下さい。



広報委員会 小川 純緒

最近、YouTubeで、あるドラマの主題歌であった音楽が検索に挙がって来たので何気なく再生した所、それが十年前の作品であることに衝撃を受けましたが、動画のコメント欄に「この曲を聴いていた頃の思い出がたまたまなく好き」というものがあり、非常に強い共感と当時への郷愁を覚えました。とはいえ時間は戻ってくれたりはずせ、前に進み続ける事を誰もが平等に求められます。本誌も新しい誌面となり二回目の発行となりますが、過去からの積み重ねと進歩を念頭に制作しております。どうぞご覧下さい。

編集後記

私たちと一緒に働きませんか?



いわき福音協会では一緒に働いてくれる職員を募集中です! 興味のある方はQRコードを読み取ってホームページにアクセスしてみてください!

職員を募集しています